



# LGS (LİSELERE GEÇİŞ SİSTEMİ) SEÇME SINAVI

AKDENİZ ORTAOKULU REHBERLİK SERVİSİ



# LİSELERE GEÇİŞ SİSTEMİ



## ORTAOKULDAN MEZUN

MERKEZÎ  
YERLEŐTİRME

YEREL  
YERLEŐTİRME

YETENEK SINAVI  
İLE YERLEŐTİRME

AÇIK LİSE

# SINAVLA ÖĞRENCİ ALAN LİSELER

1 Fen liseleri

3 Proje Okulları

5 Bazı Anadolu Liseleri

2 Sosyal Bilimler Liseleri

4 Meslek Liselerinin bazı bölümleri

# SORU SAYISI ve SINAV SÜRESİ



Sınav Süresi

155  
dk.

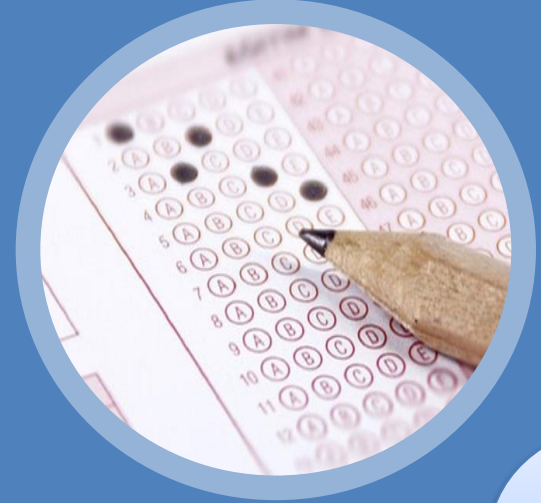

Soru Sayısı

90



# SINAV KAÇ OTURUM OLACAK?



*Sınav sayısal ve sözel olmak üzere iki bölümden oluşmakta olup oturumlar arasında 30 dakika ara verilmektedir.*



# SINAV SÜRESİ VE BAŞLAMA SAATI?



## Sözel Bölüm

Ders	Soru Sayısı	Sınav Başlama Saati	Sınav Süresi
Türkçe	50	09.30	75 Dakika
İnkılâp Tarihi			
Din Kültürü ve A.B.			
Yabancı Dil			
		10:45 – 11:15 ARA	

## Sayısal Bölüm

Ders	Soru Sayısı	Sınav Başlama Saati	Sınav Süresi
Matematik	40	11.30	80 Dakika
Fen ve Teknoloji			



# Soruları Hangi Sınıflardan Olacaktır?



MEB tarafından açıklanan kazanımlar doğrultusunda 8.sınıf müfredatından sorulacaktır.

8

8. Sınıf

# HANGİ DERSTEN KAÇ SORU ÇIKACAK?

20  
Türkçe

20  
Matematik

20  
Fen ve  
Teknoloji

10  
İnkılap  
Tarihi

10  
Yabancı  
Dil

10  
Din K.





A



B



C



D

*Sorular çoktan seçmeli TEST şeklinde olacak.*

*3 yanlış cevap 1 Doğruyu götürecektir. Bu yüzden emin olduğunuz soruyu işaretlemek, bilmediğiniz yada tereddüde düştüğünüz soruları işaretlememek daha akılcı bir hamle olacaktır.*



# TESTLERİN KATSAYILARI?



TÜRKÇE

4

İNKILÂP TARİHİ

1

MATEMATİK

4

DİN KÜLTÜRÜ

1

FEN VE TEKNOLOJİ

4

YABANCI DİL

1

# SINAV ZORUNLU MU?

**SINAV**  
Var Dediler  
**GELDİK**

*Sınava isteyen öğrenciler  
girecek, sınav zorunlu  
olmayacak. Sınava girmek  
istemeyen öğrenciler yerel  
yerleştirmeye tercih  
yapabileceklerdir.*



# SINAVLA ÖĞRENCİ ALAN LİSELERE TERCİH İŞLEMLERİ



*Merkezi yerleştirme Sınavla öğrenci alan okullardan 10 tercih hakkı bulunmaktadır.*

*Herhangi bir okula yerleşememesi durumunda; sınavsız öğrenci alan okullardan kendi evine en yakın olan 5 okul tercihi yapabilecek.*

*Pansiyonlu okullar için 5 tercih hakkı olup, bulunduğu çevrede okul olmayan öğrenciler faydalanabilecektir.*

*Toplamda 20 tercih hakkı bulunmaktadır. Hiçbir okula yerleşemeyen öğrenciler İlçe Milli Eğitim Müdürlükleri tarafından oluşturulan kurul tarafından boş kontenjanlara yerleştirilecektir.*

# YEREL YERLEŐTİRME NASIL OLACAK?



Okulların türü, okulların kontenjanı, okulların buldukları yere göre ortaöğretim kayıt alanları oluşturulacak.

# TERCİHLER NASIL YAPILACAK?



*Tercih işlemleri Milli Eğitim Bakanlığının açıkladığı takvim doğrultusunda E okul sistemi üzerinden yapılacak olup tercihlerde işlemlerinde öğrencilerin karşısına;*

***1-Yerel Yerleştirme***

***2-Merkezi Yerleştirme,***

***3-Pansiyonlu Okullara Yerleştirme ,***

*ekranı olmak üzere 3 tercih ekranı çıkacak.*

*Yerel yerleştirme tercihi yapmak zorunlu olup, yerel yerleştirme yapmayan öğrencilere diğer tercih ekranları açılmayacaktır.*

# YEREL YERLEŐTİRME NASIL OLACAK?



**Adrese dayalı yerleőtirme türü olup Okulların türü, okulların kontenjanı, okulların buldukları yere göre ortaöğretim kayıt alanları oluşturulacaktır.**



# YEREL YERLEŐTİRME NASIL OLACAK?



## YEREL YERLEŐTİRMEDE KRİTERLER

- 1-Öğrencinin İkamet Adresi,
- 2-Ortaöğretim Başarı Puanı,
- 3-8. Sınıf Özürsüz Devamsızlık,
- 4-Yıl Sonu Başarı Puanı Üstünlüğü  
(Sırasıyla 8,7 ve 6. sınıf)

*Sırasıyla bu kriterlere göre yapılacak.*





# YEREL YERLEŐTİRMEDE ÖNCELİK?



**1** Öğrenciler, ikamet adresine göre bulunduğu Kayıt Alanından okul tercih etmeleri durumunda, aynı okulu tercih eden Komşu Kayıt Alanındaki öğrencilerden; Komşu Kayıt Alanındaki öğrenciler de Diğer Kayıt Alanlarındaki öğrencilerden öncelikli yerleştirilecektir.

**2** Yerleřtirmede, Okul Başarı Puanı yüksek olan öğrenciler öncelikli olarak yerleştirilecektir

**3** Yerleřtirmede, 8'inci sınıfta okula özürsüz devamsızlık yapılan gün sayısı az olan öğrenciler öncelikli olarak yerleştirilecektir.



# MERKEZİ YERLEŐTİRME NASIL OLACAK?



## MERKEZİ YERLEŐTİRMEDE KRİTERLER

- 1-Sınav Puanı,
- 2-Ortaöğretim Başarı Puanı,
- 3-Yıl Sonu Başarı Puanı Üstünlüğü  
(sırasıyla 8,7 ve 6. Sınıf)
- 3-8. Sınıf Özürsüz Devamsızlık,
- 4-Tercih önceliği,
- 5-Öğrencinin Yaşı (küçük olana)  
Öncelikle sınav puanına bakılacak  
eşitlik olması durumunda sırasıyla  
diğer kriterlere bakılacak.

# ÖZEL LİSELERE YERLEŐTİRME NASIL OLACAK?



*Özel okullar isterlerse kendi sınavlarını yapabilecek.*

*İsteyen özel okullar merkezi sınava göre öğrenci alabilecek.*

# GÜZEL SANATLAR VE SPOR LİSELERİNE YERLEŞTİRME NASIL OLACAK?



*Güzel sanatlar ve spor liselerine başvuru ve yerleştirme işlemleri Haziran-Temmuz aylarında yapılacak.*

*Öğrencilerin Yetenek Sınavı (%70) ve OBP (Öğretim Başarı Puanı %30) kriterlerine yerleştirme yapılacak.*



# SINAV ve YERLEŐTİME TAKVİMİ

**Başvurular Merkezî Olarak Bakanlık Tarafından Yapılacaktır,  
(Yurt dışında e-Okul sistemine kayıtlı olmayan öğrenciler hariç )**

NİSAN  
AYININ  
1.HAFTASI



**Sınav Başvuruları**

HAZİRANIN  
AYININ  
1.HAFTASI



**Sınav Tarihi**

HAZİRANIN  
SON  
HAFTASI



**Sınav Sonuçlarının  
Açıklanması**

TEMMUZ  
AYINDA



**Tercih İşlemleri**

Sınav Giriş Yeri salon sıran numarası varsa sınav tedbiri. Mayıs SON HAFTA tarihinde e- Okul Veli Bilgilendirme Sistemi üzerinden öğrenebilirsiniz

# DİKKAT EDİLECEK HUSUSLAR

## SINAV BAŞVURU BİLGİLERİNDE NELERİ KONTROL ETMELİYİM?

4 Nisan itibariyle



1

Fotoğrafının güncelliğini

2

Zorunlu yabancı dilini

3

**Varsa;**

Muafiyet durumu, denklik durumu,  
sınav tedbir hizmeti vb.

## SINAV GİRİŞ BELGESİ/BİLGİLERİ

MAYIS AYINDA

### Sınav Giriş Bilgileri

Sınav giriş bilgileri e-okuldan  
27 Mayıs 2022 tarihinden  
itibaren ulaşılabilecek.

- 1.Fotoğraf
- 2.Kimlik bilgileri
- 3.Sınav giriş yeri
- 4.Salon
- 5.Sıra numarası
- 6.Varsa sınav tedbir hizmeti

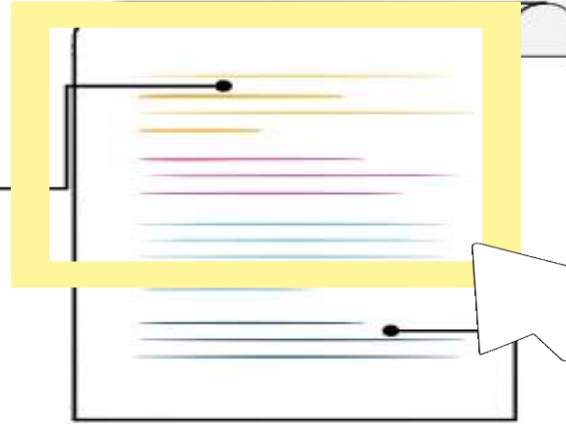

### Sınav Giriş Belgesi

Sınav giriş belgeleri okul  
yönetimi tarafından e-Okul  
sistemi üzerinden çıkartılacak  
ve imzalanıp mühürlendikten  
sonra sınav günü öğrencinin  
sirasına bırakılacak.



# ÖZEL EEĞİTİM ÖĞRENCİLERİNDE DİKKAT EDİLECEK HUSUSLAR



## SINAV TEDBİRİ

Özel eğitim ihtiyacı olan öğrenciler için

### BAŞVURU

Öğrenci velisinin görüşü alınarak okul yönetimi tarafından 14 Nisan'a kadar RAM'lara sınav tedbir teklifleri gönderilecek.



### ARAÇ-GEREÇ

Sürekli kullandığın araç-gereci kendin götürmek şartıyla sınavda kullanabilirsin.



### EK SÜRE

Sınav tedbiri olarak verilen ek süre her oturum için ayrı ayrı kullanılacak.





## NİSAN AYINDA

### OTOMATİK

Başvurular bakanlık tarafından otomatik yapılacaktır.

1

### ZORUNLULUK

Tüm öğrenciler için başvuru yapılsa da sınava girmek zorunlu değil.

2

3

### BAŞVURU BİLGİLERİ

Başvuruna dair bilgileri 4 Nisan itibarıyla e-Okuldan görebilirsin.

4

### GÜNCELLEME

Bilgilerin güncel değilse 14 Nisan'a kadar okul müdürlüğünden güncelleme yapabilirsin.



## SINAVA GİDERKEN YANIMA NELER ALMALIYIM?

1

Geçerli kimlik belgesi

2

2 Adet kurşun kalem

3

Kalemtraş

4

Silgi

5

Jelatini sökülmüş, şeffaf pet şişe içerisinde su



## GEÇERLİ KİMLİK BELGELERİ NELERDİR?



Türkiye Cumhuriyeti vatandaşı 15 yaşından küçük öğrencilerde fotoğraf zorunluluğu aranmamaktadır.

1. T.C.Kimliknumaralı nüfus cüzdanı (eski kimlik)
2. T.C.Kimlikkartı (yeni kimlik)
3. Geçerlilik süresi devam eden pasaport
4. Nüfus müdürlükleri tarafından verilen geçici kimlik belgesi/T.C.Kimlikkartı talep belgesi
5. Yabancı uyruklu öğrenciler için İçişleri Bakanlığı Göç İdaresi Genel Mdr.'den alınan kimlik belgesi

# SINAV İŞLEYİŞİ

## SINAVA GİRİŞ VE ÇIKIŞLAR

Kimlik kontrolleri ve salona yerleştirmelerin zamanında yapılabilmesi için en geç 09:00'da okulda olmalısın.

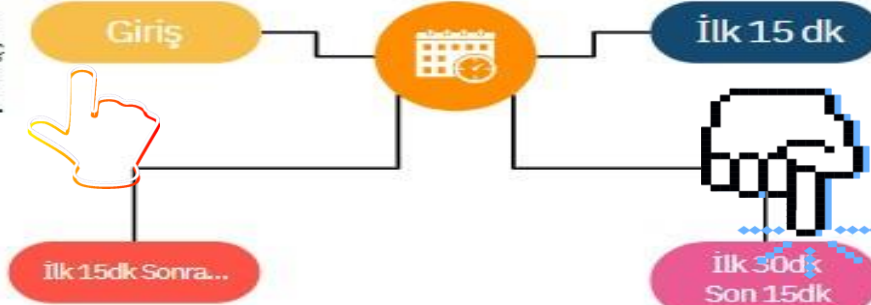

İlk 15dk'dan sonra okula gelen öğrenciler sınava alınmayacak!!!

Sınavın ilk 30 ve son 15dk'sında öğrenciler sınav salonundan çıkamazlar.

Sınavın başlamasından sonra ilk 15dk içinde sınav binasına gelen ve sınav komisyonunun uygun gördüğü öğrenciler sınava alınır.



## 2023 LGS İLE İLGİLİ İSTATİSTİKİ BİLGİLER



**BU BÖLÜMDE YERALAN İSTATİSTİKİ BİLGİLER  
MİLLÎ EĞİTİM BAKANLIĞI 2023 LGS  
RAPORUNDAN VE MERSİN İL MİLLÎ EĞİTİM  
MÜDÜRLÜĞÜ KAYNAKLARINDAN ALINMIŞTIR.**



## *2023 MERKEZİ SINAVINA KATILIM*

### *Sınav Katılım Durumu Öğrenci Sayısı*

*Sınav Başvurusu Yapılan (otomatik) : 1 milyon 246 bin 465*

*Sınav Katılan : 1 milyon 30 bin 195*

*Sınav katılan 562 öğrenci, tüm soruları doğru yanıtlayarak 500 tam puan aldı.*



# DERSLER BAZINDA OKULUMUZ İLE TÜRKİYE ORTALAMALARI KARŞILAŞTIRMASI



	TÜRKÇE				MATEMATİK				FEN BİLİMLERİ				İNKILAP TARİHİ				DİN KÜLTÜRÜ				İNGİLİZCE				TOPLAM				PUAN
	DOĞ	YNS	BOŞ	NET	DOĞ	YNS	BOŞ	NET	DOĞ	YNS	BOŞ	NET	DOĞ	YNS	BOŞ	NET	DOĞ	YNS	BOŞ	NET	DOĞ	YNS	BOŞ	NET	DOĞ	YNS	BOŞ	NET	
OKUL ORTALA MASI	9,79	8,43	1,78	6,98	4,97	6,65	8,38	2,76	9,64	7,36	3,01	7,18	5,58	3,63	0,80	4,37	6,69	2,92	0,39	5,71	4,60	3,05	2,35	3,58	41,26	32,03	16,42	29,52	290,01
% 10'LUK DİLİM OKUL ORTALA MASI	17,59	2,05	0,36	16,91	14,32	3,32	2,36	13,21	17,59	2,00	0,41	16,92	8,55	1,36	0,09	8,09	9,36	0,55	0,09	9,18	9,50	0,36	0,14	9,38	76,91	9,64	3,45	72,89	437,41
TÜRKİY E ORTALA MASI	9,99			9,01				5,95				6,06				6,29				4,91				40				286,4	
OKUL İLE TÜRKİY E ORT. FARKI	0,57			0,23				0,14				0,04				0,24				0,01				1,22				3,66	

#	Lise	2023 Puan	2022 Puan	2023 Kontenjan	2022 Kontenjan	2023 Minimum Yüzelik Dilim	2022 Minimum Yüzelik Dilim	İlçe	Alan Türü	Öğretim Dili
1	<a href="#">Eyüp Aygar Fen Lisesi</a>	486.1814	476.72	120	120	0.68	0,60	YENİŞEHİR	FEN BİLİMLERİ ALANI (FEN LİS.)	İngilizce
2	<a href="#">Yahya Akel Fen Lisesi</a>	480.3736	466.624	120	120	1.37	1,29	YENİŞEHİR	FEN BİLİMLERİ ALANI (FEN LİS.)	İngilizce
3	<a href="#">Sesim Sarpkaya Fen Lisesi</a>	472.2122	454.315	150	150	2.52	2,38	TARSUS	FEN BİLİMLERİ ALANI (FEN LİS.)	İngilizce
4	<a href="#">İçel Anadolu Lisesi</a>	464.323	442.559	240	240	3.98	3,67	MEZİTLİ		İngilizce
5	<a href="#">75.Yıl Fen Lisesi</a>	456.4881	433.69	180	150	5.37	4,77	AKDENİZ	FEN BİLİMLERİ ALANI (FEN LİS.)	İngilizce
6	<a href="#">Tarsus Şehit Halil Özdemir Fen Lisesi</a>	453.596	426.871	150	150	5.92	5,68	TARSUS	FEN BİLİMLERİ ALANI (FEN LİS.)	İngilizce
7	<a href="#">Mersin Yusuf Kalkavan Anadolu Lisesi</a>	448.2835	420.449	240	300	6.85	6,62	MEZİTLİ		İngilizce
8	<a href="#">Silifke Fen Lisesi</a>	444.333	412.45	120	120	7.53	7,85	SİLİFKE	FEN BİLİMLERİ ALANI (FEN LİS.)	İngilizce
9	<a href="#">Erdemli Borsa İstanbul Fen Lisesi</a>	439.0576	412.28	150	150	8.5	7,87	ERDEMLİ	FEN BİLİMLERİ ALANI (FEN LİS.)	İngilizce



10	Mersin Ticaret ve Sanayi Odası Anadolu Lisesi	434.5313	404.599	240	240	9.29	9,15	TOROSLAR		İngilizce
11	Şehit İbrahim Armut Fen Lisesi	441.6416	401.799	90	120	8	9,62	ANAMUR	FEN BİLİMLERİ ALANI (FEN LİS.)	İngilizce
12	Yenişehir Anadolu İmam Hatip Lisesi	438.5349	396.563	120	120	8.57	10,53	YENİŞEHİR	FEN VE SOSYAL BİLİMLER PROGRAMI	İngilizce
13	Tevfik Sırnı Gür Anadolu Lisesi	415.8456	391.651	240	120	12.51	11,41	AKDENİZ		İngilizce
14	Silifke Anadolu Lisesi	411.998	387.564	120	90	13.18	12,18	SİLİFKE		İngilizce
15	Mehmet Akif Ersoy Sosyal Bilimler Lisesi	402.1888	386.675	180	120	14.91	12,36	YENİŞEHİR		İngilizce
16	Erdeмли Anadolu Lisesi	402.1622	374.602	150	150	14.97	14,79	ERDEMLİ		İngilizce
17	Mut Osman Nuri Yalman Anadolu Lisesi	378.8479	349.407	120	120	19.38	20,61	MUT		İngilizce
18	Şehit Kübra Doğanay Kız Anadolu İmam Hatip Lisesi	358.5894	338.489	90	90	23.72	23,52	YENİŞEHİR	FEN VE SOSYAL BİLİMLER PROGRAMI	İngilizce
19	Akdeniz Borsa İstanbul Mesleki ve Teknik Anadolu Lisesi	340.2778	333.973	30	30	28.13	24,80	AKDENİZ	SAĞLIK HİZMETLERİ ALANI	İngilizce

20	Mersin Anadolu İmam Hatip Lisesi	329.3121	320.318	120	90	30.98	29,04	AKDENİZ	FEN VE SOSYAL BİLİMLER PROGRAMI	İngilizce
21	Erdemli Anadolu İmam Hatip Lisesi	320.3915	320.274	30	30	33.46	29,05	ERDEMLİ	FEN VE SOSYAL BİLİMLER PROGRAMI	İngilizce
22	<a href="#">Prof. Dr. Nebi Bozkurt Kız Anadolu İmam Hatip Lisesi</a>	300.7284	306.239	60	60	39.42	33,91	ERDEMLİ	FEN VE SOSYAL BİLİMLER PROGRAMI	İngilizce
23	Mut Anadolu İmam Hatip Lisesi	301.2331	291.017	40	40	39.27	39,84	MUT	FEN VE SOSYAL BİLİMLER PROGRAMI	İngilizce
24	Kadri Şaman MTSO Mesleki ve Teknik Anadolu Lisesi	275.9224	278.382	30	30	48.16	45,41	TOROSLAR	BIYOMEDİKAL CİHAZ TEKNOLOJİLERİ ALANI	İngilizce
25	Mezitli Mesleki ve Teknik Anadolu Lisesi	272.5937	277.49	30	30	49.48	45,83	MEZİTLİ	BİLİŞİM TEKNOLOJİLERİ ALANI	İngilizce
26	Zeytinlibahçe Dış Ticaret Mesleki ve Teknik Anadolu Lisesi	280.4574	272.708	30	30	46.47	48,09	AKDENİZ	ADALET ALANI (SINAVLI)	İngilizce
27	Akşemsettin Anadolu İmam Hatip Lisesi	258.0858	268.762	60	60	55.67	50,04	TOROSLAR	FEN VE SOSYAL BİLİMLER PROGRAMI	İngilizce
28	Zeytinlibahçe Dış Ticaret Mesleki ve Teknik Anadolu Lisesi	267.2733	263.728	30	30	51.64	52,64	AKDENİZ	BİLİŞİM TEKNOLOJİLERİ ALANI (SINAVLI)	İngilizce

Lisesi									ALANI (SINAVLI)	
31	Zeytinlibahçe Dış Ticaret Mesleki ve Teknik Anadolu Lisesi	239.6112	244.847	30	30	64.83	63,38	AKDENİZ	ULAŞTIRMA HİZMETLERİ ALANI (SINAVLI)	İngilizce
32	Anamur Anadolu İmam Hatip Lisesi	253.6318	244.589	30	30	57.75	63,54	ANAMUR	FEN VE SOSYAL BİLİMLER PROGRAMI	İngilizce
33	Taşucu Mesleki ve Teknik Anadolu Lisesi	238.9337	243.075	30	30	65.22	64,47	SİLİFKE	YİYECEK İÇECEK HİZMETLERİ ALANI (SINAVLI)	İngilizce
34	Mersin Mesleki ve Teknik Anadolu Lisesi	237.7627	242.338	30	30	65.95	64,94	AKDENİZ	MAKİNE VE TASARIM TEKNOLOJİSİ ALANI	İngilizce
35	Evliya Çelebi Mesleki ve Teknik Anadolu Lisesi	250.2932	241.027	90	90	59.35	65,76	YENİŞEHİR	YİYECEK İÇECEK HİZMETLERİ ALANI (SINAVLI)	İngilizce
36	Mezitli Anadolu İmam Hatip Lisesi	233.2647	240.557	30	30	68.54	66,06	MEZİTLİ	FEN VE SOSYAL BİLİMLER PROGRAMI	İngilizce
37	Fatma Aliye Mesleki ve Teknik Anadolu Lisesi	231.5393	235.768	30	30	69.5	69,16	MEZİTLİ	ÇOCUK GELİŞİMİ VE EĞİTİMİ ALANI	İngilizce
38	Mersin Mesleki ve Teknik Anadolu Lisesi	222.2331	235.507	30	30	75.37	69,33	AKDENİZ	YENİLENEBİLİR ENERJİ TEKNOLOJİLERİ ALANI	İngilizce
39	Hafsa Sultan Mesleki ve Teknik Anadolu	201.7009	233.66	30	30	88.48	70,56	TOROSLAR	HASTA VE YAŞLI HİZMETLERİ ALANI	İngilizce

50	Tarsus Mesleki ve Teknik Anadolu Lisesi	212.747	186.055	30	30	81.53	97,34	TARSUS	ENDÜSTRİYEL OTOMASYON TEKNOLOJİLERİ ALANI	İngilizce
51	Tarsus Borsa İstanbul Mesleki ve Teknik Anadolu Lisesi	198.3581	183.969	30	30	90.45	97,80	TARSUS	MOTORLU ARAÇLAR TEKNOLOJİSİ ALANI	İngilizce
52	Fatma Aliye Mesleki ve Teknik Anadolu Lisesi	164.2193	179.432	30	30	99.58	98,60	MEZİTLİ	HASTA VE YAŞLI HİZMETLERİ ALANI	İngilizce
53	Fatma Aliye Mesleki ve Teknik Anadolu Lisesi	181.3286	155.838	30	30	97.64	99,94	MEZİTLİ	TARIM ALANI	İngilizce
54	Anamur Anadolu Lisesi	400.4387		120		15.23	(**)	ANAMUR		İngilizce
55	Erdemli Ertuğrul Gazi Mesleki ve Teknik Anadolu Lisesi	272.0342		30		49.72	53,44	ERDEMLİ	ELEKTRİK-ELEKTRONİK TEKNOLOJİSİ ALANI	İngilizce
56	Ulaştırma Hizmetleri Mesleki ve Teknik Anadolu Lisesi	241.1207		60		64.08	(**)	MEZİTLİ	ULAŞTIRMA HİZMETLERİ ALANI (SINAVLI)	İngilizce
57	Ulaştırma Hizmetleri Mesleki ve Teknik Anadolu Lisesi	221.0908		30		76.07	(**)	MEZİTLİ	MUHASEBE VE FİNANSMAN ALANI (SINAVLI)	İngilizce
58	Silifke Nükleer Enerji Mesleki ve Teknik Anadolu Lisesi	272.8228		30		49.39	(**)	SİLİFKE	İNŞAAT TEKNOLOJİSİ ALANI	İngilizce



Yenişehir/MERSİN

## Eyüp Aygar Fen Lisesi

Taban Puanı

Yüzdalik Dilim

2023

486,1814

%0,68

2022

476,4013

%0,60

2021

462,0284

%0,62

2020

470,0210

2019

486,7926



Yenişehir/MERSİN

## Yahya Akel Fen Lisesi

Taban Puanı

Yüzdelik Dilim

2023

480,3736

%1,37

2022

446,1470

%1,29

2021

448,0174

%1,21

2020

457,8930

%1,17

2019

413,7100

%1,49



Tarsus/MERSİN

## Sesim Sarpkaya Fen Lisesi

Taban Puanı

Yüzdelik Dilim

2023

472,2122

%2,52

2022

453,4782

%2,38

2021

429,2205

%2,40

2020

449,7960

%2,56

2019

466,7988

%2,27



Mezitli/MERSİN

## İel Anadolu Lisesi

Taban Puanı

Yüzdelik Dilim

2022

440,5775

%3,60

2021

421,2366

%3,14

2020

432,2414

%4,56

2019

451,0134

%4,25

2023

464,323

%3,98





Mezitli/MERSİN

## Mersin Yusuf Kalkavan Anadolu Lisesi

Taban Puanı

Yüzdelik Dilim

2022

417,9584

%6,62

2021

399,0336

%5,57

2020

410,3711

%4,63

2019

436,7882

%6,25

2023

448,2835

%6,85



Yenişehir /MERSİN  
Yenişehir Anadolu İmam Hatip Lisesi

Taban Puanı

Yüzdelik Dilim

2022

396,0695

%10,53

2021

383,2200

%9,84

2020

397,7125

%11,37

2019

417,5038

%9,40

2018

333,0500

%12,37



Yenişehir/MERSİN  
Mehmet Akif Ersoy Sosyal Bilimler Lisesi

Taban Puanı

Yüzdeler Dilim

2022

379,6332

%12,36

2021

362,9454

%12,07

2020

374,5361

%11,26

2019

397,6894

%12,47

2023

418,1888

%14,91



Erdwmlı /MERSİN

Borsa İstanbul Fen Lisesi

Taban Puanı

Yüzdalik Dilim

2023

439,0576

%08,50

2022

412,28

%7,87

2020

391,9161

% 6,74

2019

436,3174

% 6,36



Erdemli /MERSİN  
Erdemli Anadolu Lisesi

	Taban Puanı	Yüzdelik Dilim
2023	402,1622	%14,97
2022	374,6021	%14,79
2021	342,9166	%15,73
2020	-	-



# ÖNERİLER



- ❑ Anlayarak okumanın, okuldaki ve merkezî sınavlardaki genel başarıyı etkileyen en önemli faktörlerden biri olduğu söylenebilir. Bu yüzden okuma ve onunla ilgili alanlarda (anlama, dinleme, yazma, konuşma vb.) çalışmaların yapılması gerekmektedir.
- ❑ LGS kapsamında geliştirilen sorularda öğrencilerin birden fazla beceriyi bir arada kullanması gerekmektedir. Öğrenci ve öğretmenlerin soru türlerine aşinalığının artırılması amacıyla farklı çalışmalar gerçekleştirilebilir.
  - ❑ Günlük yaşam ile ilişkilendirilmiş sorular
- ❑ 5. sınıftan itibaren öğrencilerin problem çözme becerilerini geliştirecek gerçek yaşama durumlarıyla ilişkilendirilen etkinliklere yer verilerek öğrencinin daha alt sınıf düzeylerinden itibaren gelişiminin desteklenmesi gerekmektedir.
  - ❑ Performans görevleri, projeler, açık uçlu maddeler